

7.3.2.0 Elenco Prima nota

7.3.2.0.1 – Elenco Prima Nota

7.3.2.0.2 – Stampa dell'Elenco Prima Nota

7.3.2.0.3 – Elimina le registrazioni di Prima Nota

7.3.2.0.4 – Variazione rapida proprietà enti

7.3.2.0.1 - Elenco Prima Nota

Nella maschera “Elenco registrazioni di prima nota” è visualizzato l'elenco dei movimenti classificati per data di registrazione e il totale dei documenti registrati.

GB - Ver. 5.1 [Rev.2578] - DemoCont [GB999] [Licenza: 1068550 | User: guide4@GUIDE-PC | Directory: C:\GB_Guide_A\] - [Prima nota]

Utility ?

GB999

20XX 256200 -

Anagrafica Stampa Telematico Console T. Utenti Backup Importazioni Opzioni Update Guida Comunicazioni Supporto Esci

Applicazioni F24 ComuAnnDatIva Iva 770s Sc SeP ContBil Spesometro Bil_Europeo Irap CU RSM

Quadri Piano dei conti / Causali Saldi di bilancio Clienti / Fornitori / Percipienti Cespi Percipienti Fatture Prima nota Schede Iva Libri Bilancio

Guida on-line 256200 - Lavori di meccanica generale.. | ReqCont: 1 Impresa in contabilità ordinaria..

Elenco registrazioni di prima nota

Guida on-line

Opzioni di caricamento Stampa Visualizza registrazioni sbilanciate Gestione partite

Ripartizione acquisti dich. iva

Visualizza registrazioni con filtri

Data registrazione	Protoc. Iva	Num. doc.	Data doc.	CO	Conto	Descrizione	D/A	Importo	Saldo Partite	IV
02/01/20xx			02/01/20xx	AL03	60822	Assicurazioni automezzi 100% Rilevazione	D	79,99		
02/01/20xx			02/01/20xx	AL03	43013	Altri risconti attivi Rilevazione	A	79,99		
31/01/20xx	1	5	31/01/20xx	FA	41MT17	Acquedotto fognature depurat. Fattura acquisto n.	A	1.540,00	Partita chiusa	
31/01/20xx	1	5	31/01/20xx	FA	45041	PPP Srl Fattura acquisto n. 5	D	140,00		10
31/01/20xx	1	5	31/01/20xx	FA	60836	PPP Srl Acquedotto fognature depurat.	D	1.400,00		
31/01/20xx	2	564	31/01/20xx	FA	41MT02	Macchinario Fattura acquisto n. 564	A	5.410,00	Partita chiusa	
31/01/20xx	2	564	31/01/20xx	FA	45041	Bianchi Srl Fattura acquisto n. 564	D	975,57		22
31/01/20xx	2	564	31/01/20xx	FA	21120	Bianchi Srl Macchinario	D	4.434,43		
31/01/20xx	1	1	31/01/20xx	FV	40MT05	Ricavi vendite Fattura di vendita n. 1	D	5.400,00	Riscuoti 5.400,00 €	
31/01/20xx	1	1	31/01/20xx	FV	45042	Beta Snc Fattura di vendita n. 1	A	973,77		22
31/01/20xx	1	1	31/01/20xx	FV	70000	Beta Snc Ricavi vendite	A	4.426,23		
31/01/20xx	2	2	31/01/20xx	FV	40MT02	Ricavi vendite Fattura di vendita n. 2	D	3.212,00	Riscuoti 3.212,00 €	
31/01/20xx	2	2	31/01/20xx	FV	45042	Bianchi Srl Fattura di vendita n. 2	A	579,21		22
31/01/20xx	2	2	31/01/20xx	FV	70000	Bianchi Srl Ricavi vendite	A	2.632,79		
31/01/20xx	3	98	31/01/20xx	FA	41MT26	Acquisto di materie prime Fattura acquisto n. 98	A	4.144,00	Paga 2.144,00 €	
31/01/20xx	3	98	31/01/20xx	FA	45041	Ferro Srl Fattura acquisto n. 98	D	747,28		22
31/01/20xx	3	98	31/01/20xx	FA	60000	Ferro Srl Acquisto di materie prime	D	3.396,72		
28/02/20xx	4	565	28/02/20xx	FA	41MT15	Smaltim.rifiuti tossici e non Fattura acquisto n. 565	A	540,00	Paga 540,00 €	

Tot. Registrazioni: 285

Elimina le registrazioni non collegate ad altre gestioni

Doppio click per ricaricare la registrazione di prima nota
Per visualizzare la riapertura dei conti cliccare qui

Con il doppio click si ricarica la registrazione di prima nota.

All'interno di questa gestione è possibile:

- INSERIRE DELLE OPZIONI DI CARICAMENTO DELLA MASCHERA, cliccando il pulsante . All'interno è possibile settare di visualizzare nella maschera anche le colonne relative a:
 - “Visualizza colonna “Dati fatture emesse e ricevute” (D.lgs.127/2015 – 193/2016): per ogni registrazione visualizza se è soggetta alla comunicazione “Dati fatture emesse e ricevute o meno”

Elenco registrazioni di prima nota

Guida on-line

Opzioni di caricamento Stampa Visualizza registrazioni sbilanciate Gestione partite

Ripartizione acquisti dich. iva
Visualizza registrazioni con filtri

Data registrazione	Protoc. Iva	Num. doc.	Data doc.	CO	Conto	Descrizione	D/A	Importo	Saldo Partite	IV
02/01/20xx			02/01/20xx	AL03	60822	Assicurazioni automezzi 100% Rilevazione	D	79,99		
02/01/20xx			02/01/20xx	AL03	43013	Altri risconti attivi Rilevazione	A	79,99		
31/01/20xx	1	5	31/01/20xx	FA	41MT17	Acquedotto fognature depurat. Fattura acquisto n.	A	1.540,00	Partita chiusa	
31/01/20xx	1	5	31/01/20xx	FA	45041	Ppp Srl Fattura acquisto n. 5	D	140,00		10
31/01/20xx	1	5	31/01/20xx	FA	60836	Ppp Srl Acquedotto fognature depurat.	D	1.400,00		
31/01/20xx	2	564	31/01/20xx	FA	41MT02	Macchinario Fattura acquisto n. 564	A	5.410,00	Partita chiusa	
31/01/20xx	2	564	31/01/20xx	FA	45041	Bianchi Srl Fattura acquisto n. 564	D	975,57		22
31/01/20xx	2	564	31/01/20xx	FA	21120	Bianchi Srl Macchinario	D	4.434,43		
31/01/20xx	1	1	31/01/20xx	FV	40MT05	Ricavi vendite Fattura di vendita n. 1	D	5.400,00	Riscuoti 5.400,00 €	
31/01/20xx	1	1	31/01/20xx	FV	45042	Beta Snc Fattura di vendita n. 1	A	973,77		22
31/01/20xx	1	1	31/01/20xx	FV	70000	Beta Snc Ricavi vendite	A	4.426,23		
31/01/20xx	2	2	31/01/20xx	FV	40MT02	Ricavi vendite Fattura di vendita n. 2	D	3.212,00	Riscuoti 3.212,00 €	
31/01/20xx	2	2	31/01/20xx	FV	45042	Bianchi Srl Fattura di vendita n. 2	A	579,21		22
31/01/20xx	2	2	31/01/20xx	FV	70000	Bianchi Srl Ricavi vendite	A	2.632,79		
31/01/20xx	3	98	31/01/20xx	FA	41MT26	Acquisto di materie prime Fattura acquisto n. 98	A	4.144,00	Paqa 2.144,00 €	
31/01/20xx	3	98	31/01/20xx	FA	45041	Ferro Srl Fattura acquisto n. 98	D	747,28		22
31/01/20xx	3	98	31/01/20xx	FA	60000	Ferro Srl Acquisto di materie prime	D	3.396,72		
28/02/20xx	4	565	28/02/20xx	FA	41MT15	Smaltim.rifiuti tossici e non Fattura acquisto n. 565	A	540,00	Paqa 540,00 €	

Tot. Registrazioni: 285

Elimina le registrazioni non collegate ad altre gestioni

Doppio click per ricaricare la registrazione di prima nota
Per visualizzare la riapertura dei conti cliccare qui

- VISUALIZZA SALDO PARTITE{C}{C}{C}{C}{C}{C}{C}{C}{C}{C}{C}{C}{C}, ossia l'elenco delle registrazioni che hanno o non in corrispondenza un pagamento o una riscossione.

GB - Ver. 5.1 [Rev.2578] - DemoCont [GB999] [Licenza: 1068550 | User: guide4@GUIDE-PC | Directory: C:\GB_Guide_A\] - [Prima nota]

Utility ?

GB999

20XX 256200 -

Anagrafica Stampa Telematico Console T. Utenti Backup Importazioni Opzioni Update Guida Comunicazioni Supporto Esci

Applicazioni F24 ComuAnnDatIva Iva 770s Sc SeP ContBil Spesometro Bil_Europeo Irap CU RSM

Quadri Piano dei conti / Causali Saldi di bilancio Clienti / Fornitori / Percipienti Cespi Percipienti Fatture Prima nota Schede Iva Libri Bilancio

Guida on-line 256200 - Lavori di meccanica generale... | ReqCont: 1 Impresa in contabilità ordinaria.

Elenco registrazioni di prima nota

Guida on-line Opzioni di caricamento Stampa Visualizza registrazioni sbilanciate Gestione partite

Ripartizione acquisti dich. iva
Visualizza registrazioni con filtri

Data registrazione	Protoc. Iva	Num. doc.	Data doc.	CO	Conto	Descrizione	D/A	Importo	Saldo Partite	IV
02/01/20xx			02/01/20xx	AL03	60822	Assicurazioni automezzi 100% Rilevazione	D	79,99		
02/01/20xx			02/01/20xx	AL03	43013	Altri risconti attivi Rilevazione	A	79,99		
31/01/20xx	1	5	31/01/20xx	FA	41MT17	Acquedotto fognature depurat. Fattura acquisto n.	A	1.540,00	Partita chiusa	
31/01/20xx	1	5	31/01/20xx	FA	45041	Ppp Srl Fattura acquisto n. 5	D	140,00		10
31/01/20xx	1	5	31/01/20xx	FA	60836	Ppp Srl Acquedotto fognature depurat.	D	1.400,00		
31/01/20xx	2	564	31/01/20xx	FA	41MT02	Macchinario Fattura acquisto n. 564	A	5.410,00	Partita chiusa	
31/01/20xx	2	564	31/01/20xx	FA	45041	Bianchi Srl Fattura acquisto n. 564	D	975,57		22
31/01/20xx	2	564	31/01/20xx	FA	21120	Bianchi Srl Macchinario	D	4.434,43		
31/01/20xx	1	1	31/01/20xx	FV	40MT05	Ricavi vendite Fattura di vendita n. 1	D	5.400,00	Riscuoti 5.400,00 €	
31/01/20xx	1	1	31/01/20xx	FV	45042	Beta Snc Fattura di vendita n. 1	A	973,77		22
31/01/20xx	1	1	31/01/20xx	FV	70000	Beta Snc Ricavi vendite	A	4.426,23		
31/01/20xx	2	2	31/01/20xx	FV	40MT02	Ricavi vendite Fattura di vendita n. 2	D	3.212,00	Riscuoti 3.212,00 €	
31/01/20xx	2	2	31/01/20xx	FV	45042	Bianchi Srl Fattura di vendita n. 2	A	579,21		22
31/01/20xx	2	2	31/01/20xx	FV	70000	Bianchi Srl Ricavi vendite	A	2.632,79		
31/01/20xx	3	98	31/01/20xx	FA	41MT26	Acquisto di materie prime Fattura acquisto n. 98	A	4.144,00	Paqa 2.144,00 €	
31/01/20xx	3	98	31/01/20xx	FA	45041	Ferro Srl Fattura acquisto n. 98	D	747,28		22
31/01/20xx	3	98	31/01/20xx	FA	60000	Ferro Srl Acquisto di materie prime	D	3.396,72		
28/02/20xx	4	565	28/02/20xx	FA	41MT15	Smaltim.rifiuti tossici e non Fattura acquisto n. 565	A	540,00	Paqa 540,00 €	

Tot. Registrazioni: 285

Elimina le registrazioni non collegate ad altre gestioni

Doppio click per ricaricare la registrazione di prima nota
Per visualizzare la riapertura dei conti cliccare qui

Gestione partite aperte

Visualizza Saldo Partite Aperte | Visualizza Riepilogo Partite

Partite aperte anni precedenti a fine esercizio
elenco delle partite di anni precedenti che alla data di chiusura dell'esercizio risultano essere aperte

Partite aperte anno corrente a fine esercizio
elenco delle partite dell'esercizio che alla data di chiusura risultano essere aperte

Tutte le partite aperte
elenco di tutte le partite per le quali non è stata effettuata la registrazione dell'incasso/pagamento

NB: Nelle prime due opzioni si visualizzano le partite che alla data di fine esercizio risultano aperte, anche se effettivamente l'incasso/pagamento è stato effettuato negli esercizi successivi; nella terza opzione, invece, si visualizzano le partite che effettivamente sono ancora aperte, ossia per le quali non è stato ancora contabilizzato l'incasso/pagamento totale.

Ok

Ci sono tre possibilità di visualizzazione delle partite aperte:

- *Partite aperte anni precedenti a fine esercizio*

Visualizza le registrazioni effettuati negli anni precedenti che alla data di chiusura dell'esercizio sono ancora aperte

- *Partite aperte anno corrente a fine esercizio*

Visualizza le registrazioni effettuate nell'anno che alla data di chiusura dell'esercizio sono ancora aperte

- *Tutte le partite aperte*

Visualizza tutte le registrazioni effettuate, sia dell'esercizio che di altri, che ancora risultano aperte.



Per visualizzare le partite aperte, selezionare il pulsante **Gestione partite**.
Le prime due opzioni sono selezionabili contemporaneamente, mentre l'ultima esclude le altre.

La finestra "Gestione partite" ha un titolo azzurro con un pulsante "X" in alto a destra. Sotto il titolo, ci sono due pulsanti: "Visualizza Saldo Partite Aperte" (selezionato) e "Visualizza Riepilogo Partite".

Le opzioni di selezione sono:

- Partite aperte anni precedenti a fine esercizio**
elenco delle partite di anni precedenti che alla data di chiusura dell'esercizio risultano essere aperte
- Partite aperte anno corrente a fine esercizio**
elenco delle partite dell'esercizio che alla data di chiusura risultano essere aperte
- Tutte le partite aperte**
elenco di tutte le partite per le quali non è stata effettuata la registrazione dell'incasso/pagamento

NB: Nelle prime due opzioni si visualizzano le partite che alla data di fine esercizio risultano aperte, anche se effettivamente l'incasso/pagamento è stato effettuato negli esercizi successivi; nella terza opzione, invece, si visualizzano le partite che effettivamente sono ancora aperte, ossia per le quali non è stato ancora contabilizzato l'incasso/pagamento totale.

In basso a destra c'è un pulsante "Ok".

Le prime due opzioni permettono all'utente di visualizzare le registrazioni che alla data di chiusura dell'esercizio risultano essere ancora aperte, anche se effettivamente l'incasso/pagamento è avvenuto negli esercizi successivi. L'ultima opzione, invece, visualizza le registrazioni che sono effettivamente aperte, ossia per le quali non è avvenuto l'incasso/pagamento nemmeno negli esercizi successivi.

Nella colonna Saldo Partite è visualizzato, in corrispondenza di registrazioni non pagate/riscosse o pagate/riscosse in parte, il pulsante **Paga 387,70 €** che evidenzia l'importo che risulta ancora da pagare/riscuotere. Cliccando il pulsante il software propone in automatico la registrazione dell'incasso/pagamento.

In corrispondenza di registrazioni per le quali è stato effettuato il pagamento/riscossione per il totale del saldo partita è visualizzato il pulsante **Partita chiusa**, dal quale è possibile aprire direttamente la registrazione effettuata a chiusura della partita.

Nel caso in cui l'utente selezionerà la visualizzazione delle partite alla data di chiusura dell'esercizio e a tale data la partita risulta essere ancora aperta, ma la registrazione dell'incasso/pagamento è stata materialmente effettuata nell'esercizio successivo il software lo segnala colorando il tasto delle Partite aperte di arancione **Paqa 706,00 €**. Se l'utente clicca nel pulsante il software lo avverte che è già presente la registrazione di chiusura della partita e permette di visualizzarle, con il seguente messaggio:

The screenshot shows a window titled "Elenco registrazioni di prima nota". It contains a table with columns: Data registrazione, Protoc. Iva, Num. doc., Data doc., CO, Conto, Descrizione, D/A, Importo, Saldo Partite, and IV. A dialog box is overlaid on the table, asking: "La registrazione di chiusura della partita risulta già essere effettuata nell'anno 20xx. Visualizzarla ora?" with "Si" and "No" buttons. A green arrow points from the dialog box to the entry with "Paqa 706,00 €".

Data registrazione	Protoc. Iva	Num. doc.	Data doc.	CO	Conto	Descrizione	D/A	Importo	Saldo Partite	IV
31/12/20xx	112	315	31/12/20xx				D	158,55		
31/12/20xx	113	237	31/12/20xx				A	169,59	Paqa 169,59 €	
31/12/20xx	113	237	31/12/20xx				D	30,58		22
31/12/20xx	113	237	31/12/20xx				D	139,01		
31/12/20xx	114	200	31/12/20xx				A	351,14	Paqa 351,14 €	
31/12/20xx	114	200	31/12/20xx				D	31,92		10
31/12/20xx	114	200	31/12/20xx				D	319,22		
31/12/20xx	115	12/2014	31/12/20xx				A	139,08	Paqa 139,08 €	
31/12/20xx	115	12/2014	31/12/20xx				D	25,08		22
31/12/20xx	115	12/2014	31/12/20xx				D	114,00		
31/12/20xx	116	12	31/12/20xx	FA	41ENDI	Energia elettrica Fattura acquisto n. 12	A	706,00	Paqa 706,00 €	
31/12/20xx	116	12	31/12/20xx	FA	45041	ENEL DISTRIBUZIONE SPA Fattura acquisto n. 12	D	127,31		22
31/12/20xx	116	12	31/12/20xx	FA	60830	ENEL DISTRIBUZIONE SPA Energia elettrica	D	578,69		

- VISUALIZZA RIEPILOGO PARTITE, ossia l'elenco delle registrazioni per quali è necessario eseguire la chiusura della partita multipla, ovvero un unico addebito in chiusura di più fatture.

All'interno di questa gestione per visualizzare il riepilogo delle partite troviamo 7 modalità:

1. **Partite aperte Clienti**: visualizza l'elenco delle partite aperte di tutti i clienti della ditta;
2. **Partite aperte Fornitori**: visualizza l'elenco delle partite aperte di tutti i fornitori della ditta;
3. **Tutte le partite aperte indicando il codice del cliente/fornitore**: visualizza l'elenco delle partite aperte del cliente/fornitore selezionato nella ricerca;
4. **Tutte le partite aperte**: visualizza l'elenco delle partite aperte di tutti i clienti/fornitori della ditta;
5. **Tutte le retribuzioni**: visualizza l'elenco di tutte le retribuzioni aperte della ditta. Il riepilogo è presente solamente per i regime Impresa Ordinario e Professionista Ordinario;
6. **Tutte le partite chiuse**: visualizza l'elenco delle partite chiuse di tutti i clienti/fornitori della ditta.
7. **Tutte le partite aperte/chiuse del soggetto**: visualizza l'elenco delle partite aperte e chiuse del cliente/fornitore selezionato nella ricerca

Gestione partite aperte [X]

Visualizza Saldo Partite Aperte Visualizza Riepilogo Partite

Partite aperte clienti
elenco delle partite aperte di tutti i clienti della ditta.

Partite aperte fornitori
elenco delle partite aperte di tutti i fornitori della ditta.

Tutte le partite aperte
Indicare il cod. Cliente/Fornitore in caso di caricamento di unico soggetto:

Tutte le retribuzioni
elenco di tutte le retribuzioni della ditta.

Tutte le partite chiuse
elenco delle partite chiuse di tutti i clienti / fornitori della ditta.

Tutte le partite aperte/chiuse del soggetto

Ok

Selezionando una delle modalità descritte sopra, si accede alla maschera di riepilogo delle partite aperte nella quale sarà possibile selezionare più fatture di più soggetti e procedere ad unico pagamento.

Per ulteriori chiarimenti consultare la guida on-line [7.3.2.3 Gestione delle partite aperte e chiuse](#).

- VISUALIZZARE IN MANIERA RAPIDA L'ELENCO DELLE REGISTRAZIONI: cliccando **Attiva modalità rapida** è possibile mantenere sempre aperto l'elenco delle registrazioni e di interagire nelle altre funzionalità del programma come: inserire nuove registrazioni, effettuare la chiusura delle partite, visionare le schede e il prospetto contabile. Una volta aperto l'elenco, questo non sarà aggiornato in tempo reale con le nuove registrazioni eseguite, per farlo sarà necessario chiudere la maschera con la X o cliccare su **Disattiva modalità rapida**.
- GESTIRE LA RIPARTIZIONE DEGLI ACQUISTI E DELLE IMPORTAZIONI PER LA DICHIARAZIONE IVA dal tasto **Ripartizione acquisti dich. iva** per ulteriori informazioni consultare la guida [7.3.2.1- Ripartizione acquisti e importazioni](#).
- VISUALIZZARE LE REGISTRAZIONI PER DATA O PER NUMERO REGISTRAZIONE O PER DATA DI SALVATAGGIO: cliccando sul pulsante **Visualizza registrazioni con filtri**, l'utente può inserire nei campi di ricerca "Dal - Al", intervalli di date o numeri di registrazione o date di salvataggio.

Selezionare gli intervalli [X]

1 Filtra per data di registrazione
dal al

2 Filtra per numero di registrazione
dal numero al numero

3 Filtra per data di salvataggio
dal al

Pulisci campi Ok

I tre filtri proposti permettono di ricercare velocemente le prime note eseguite in base alla:

- Data di registrazione: si attiva la ricerca dei documenti inseriti in base alla data di registrazione;
- Numero di registrazione: si attiva la ricerca per i progressivi di prima nota attribuiti automaticamente dalla procedura in fase di salvataggio; Il numero della prima nota è visibile all'interno della stessa, oppure in elenco prima nota nella colonna "Progressivo";
- Data di salvataggio: permette di visualizzare in un determinato giorno quali registrazioni sono state eseguite;

La colonna è presente nell'elenco prima nota, in quanto all'interno del pulsante "Visualizza registrazioni con filtri" è apposto per default il check "Filtra per data di salvataggio".

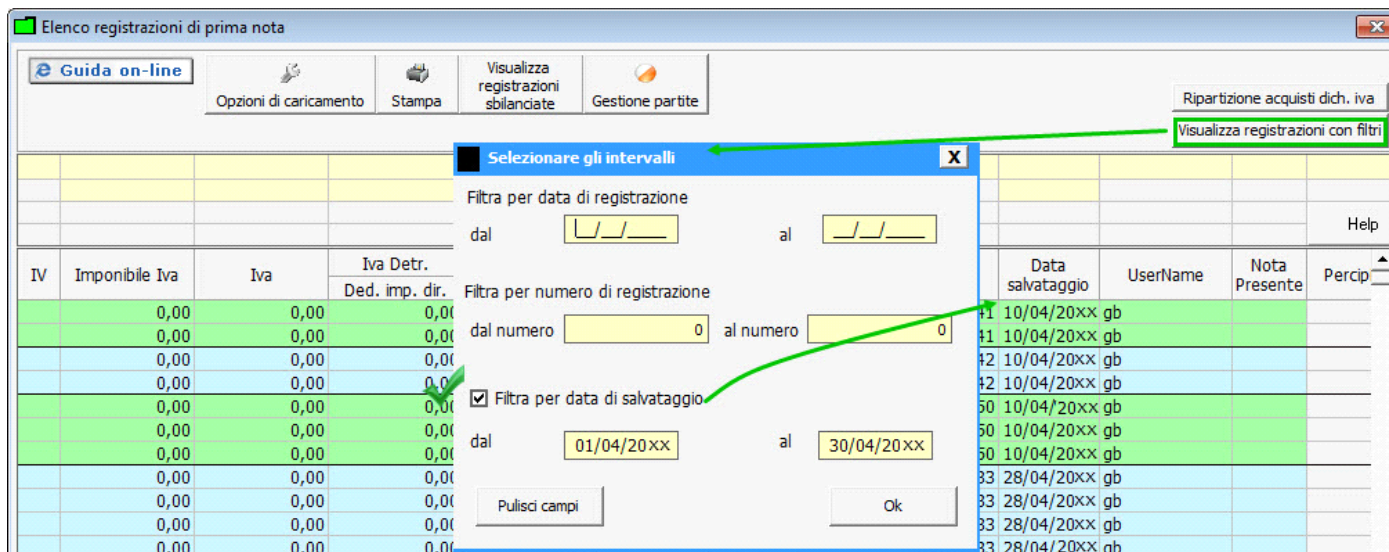

Per non visualizzare la colonna "Data salvataggio" nell'elenco prima nota e in stampa, togliere il check "Filtra per data di salvataggio"

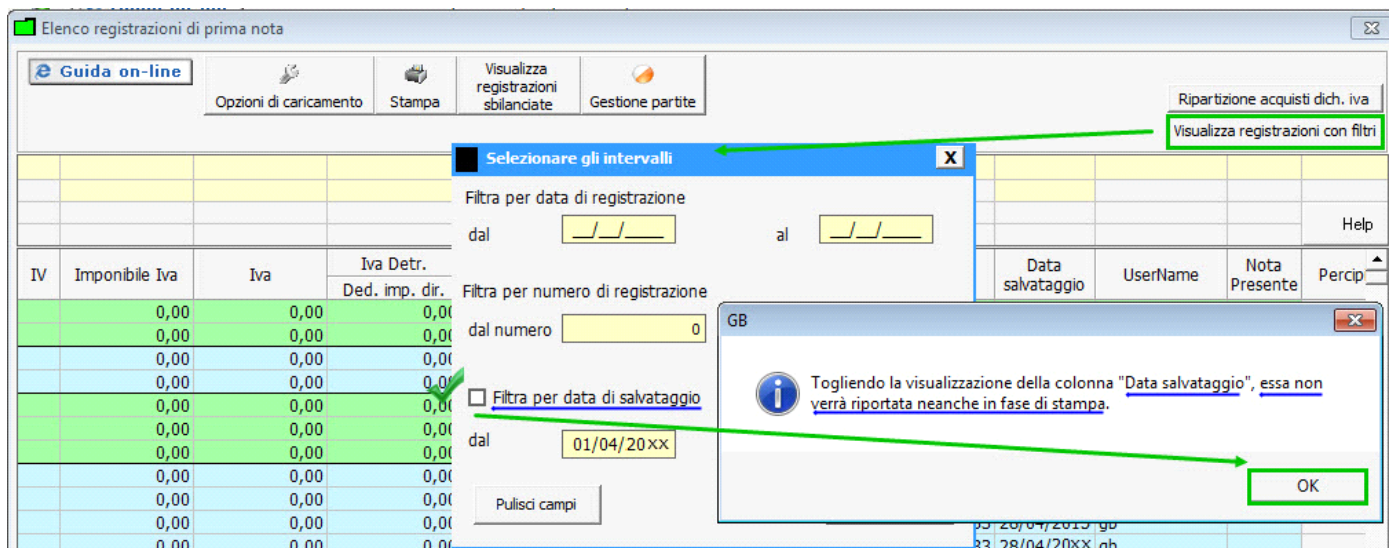

[Torna su](#)

7.3.2.0.2 - Stampa dell'Elenco Prima Nota

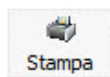

La stampa dell'Elenco Prima Nota avviene tramite il pulsante e per le sole registrazioni visualizzate nella schermata.

Selezionando il pulsante, il programma apre la maschera con i campi attivi già selezionati da riportare nella stampa.

GB - Ver. 5.1 [Rev.2578] - DemoCont [GB999] [Licenza: 1068550 | User: guide1@GUIDE-PC | Directory: C:\GB_Guide_A\] - [Prima nota]

Utility ? GB999 20XX 256200 - Anagrafica Stampa Telematico Console T. Utenti Backup Importazioni Opzioni Update Guida Comunicazioni Supporto Esci

Applicazioni F24 ComuAnnDatIva Iva 770s Sc SeP ContBil Spesometro Bil_Europeo Irap CU RSM

Quadri Piano dei conti / Causali Saldi di bilancio Clienti / Fornitori / Percipienti Cespiti Percipienti Fatture Prima nota Schede Iva Libri Bilancio

Guida on-line 256200 - Lavori di meccanica generale... | ReqCont: 1 Impresa in contabilità ordinaria..

Elenco registrazioni di prima nota

Guida on-line Opzioni di caricamento **Stampa** Visualizza registrazioni sbilanciate Gestione partite

Ripartizione acquisti dich. iva
Visualizza registrazioni con filtri

Data registrazione	Protoc. Iva	Num. doc.	Data doc.	CO	Conto	D/A	Importo	Saldo Partite	IV
02/01/20XX			02/01/20XX	AL03	60822	D	79,99		
02/01/20XX			02/01/20XX	AL03	43013	A	79,99		
31/01/20XX	1	5	31/01/20XX	FA	41MT17	isto n.	1.540,00	Partita chiusa	
31/01/20XX	1	5	31/01/20XX	FA	45041	D	140,00		10
31/01/20XX	1	5	31/01/20XX	FA	60836	D	1.400,00		
31/01/20XX	2	564	31/01/20XX	FA	41MT02	A	5.410,00	Partita chiusa	
31/01/20XX	2	564	31/01/20XX	FA	45041	D	975,57		22
31/01/20XX	2	564	31/01/20XX	FA	21120	D	4.434,43		
31/01/20XX	1	1	31/01/20XX	FV	40MT05	D	5.400,00	Riscuoti 5.400,00 €	
31/01/20XX	1	1	31/01/20XX	FV	45042	A	973,77		22
31/01/20XX	1	1	31/01/20XX	FV	70000	A	4.426,23		
31/01/20XX	2	2	31/01/20XX	FV	40MT02	D	3.212,00	Riscuoti 3.212,00 €	
31/01/20XX	2	2	31/01/20XX	FV	45042	A	579,21		22
31/01/20XX	2	2	31/01/20XX	FV	70000	A	2.632,79		
31/01/20XX	3	98	31/01/20XX	FA	41MT26	98	4.144,00	Paga 2.144,00 €	
31/01/20XX	3	98	31/01/20XX	FA	45041	D	747,28		22
31/01/20XX	3	98	31/01/20XX	FA	60000	D	3.396,72		
28/02/20XX	4	565	28/02/20XX	FA	41MT15	565	540,00	Paga 540,00 €	

Tot. Registrazioni: 285

Elimina le registrazioni non collegate ad altre gestioni

Doppio click per ricaricare la registrazione di prima nota
Per visualizzare la riapertura dei conti cliccare qui

Nel caso in cui si desidera toglierne alcuni è necessario eliminare il flag posto in corrispondenza.

GB - Ver. 5.1 [Rev.2578] - DemoCont [GB999] [Licenza: 1068550 | User: guide4@GUIDE-PC | Directory: C:\GB_Guide_A\] - [Prima nota]

Utility ? GB999 20XX 256200 - Anagrafica Stampa Telematico Console T. Utenti Backup Importazioni Opzioni Update Guida Comunicazioni Supporto

Applicazioni F24 ComuAnnDatIva Iva 770s Sc SeP ContBil Spesometro Bil_Europeo Irap CU RSM

Quadri Piano dei conti / Causali Saldi di bilancio Clienti / Fornitori / Percipienti Cespiti Percipienti Fatture Prima nota Schede Iva Libri Bilancio

Guida on-line 256200 - Lavori di meccanica generale... | ReqCont: 1 Impresa in contabilità ordinaria..

Elenco registrazioni di prima nota

Guida on-line Opzioni di caricamento **Stampa** Visualizza registrazioni sbilanciate Gestione partite

Ripartizione acquisti dich. iva
Visualizza registrazioni con filtri

Selezione campi

- Data registrazione
- Protoc. Iva
- Num. doc.
- Data doc.
- Data salvataggio
- CO
- Conto
- Descrizione
- D/A
- Importo
- IV
- Imponibile Iva
- Iva
- Iva Detr. Ded. imp. dir.
- Iva non detr. Ded. Irap
- Cod. Ripartiz. Acq./Impo.
- Progressivo
- UserName
- Nota Presente
- Black List
- Mill. Soggetto
- Mill. Escludi

Chiudi **OK**

Data registrazione	Protoc. Iva	Num. doc.	Data doc.	CO	Conto	D/A	Importo	Saldo Partite	IV
02/01/20XX			02/01/20XX	AL03	60822	D	79,99		
02/01/20XX			02/01/20XX	AL03	43013	A	79,99		
31/01/20XX	1	5	31/01/20XX	FA	41MT17	sto n.	1.540,00	Partita chiusa	
31/01/20XX	1	5	31/01/20XX	FA	45041	D	140,00		10
31/01/20XX	1	5	31/01/20XX	FA	60836	D	1.400,00		
31/01/20XX	2	564	31/01/20XX	FA	41MT02	A	5.410,00	Partita chiusa	
31/01/20XX	2	564	31/01/20XX	FA	45041	D	975,57		22
31/01/20XX	2	564	31/01/20XX	FA	21120	D	4.434,43		
31/01/20XX	1	1	31/01/20XX	FV	40MT05	D	5.400,00	Riscuoti 5.400,00 €	
31/01/20XX	1	1	31/01/20XX	FV	45042	A	973,77		22
31/01/20XX	1	1	31/01/20XX	FV	70000	A	4.426,23		
31/01/20XX	2	2	31/01/20XX	FV	40MT02	D	3.212,00	Riscuoti 3.212,00 €	
31/01/20XX	2	2	31/01/20XX	FV	45042	A	579,21		22
31/01/20XX	2	2	31/01/20XX	FV	70000	A	2.632,79		
31/01/20XX	3	98	31/01/20XX	FA	41MT26	98	4.144,00	Paga 2.144,00 €	
31/01/20XX	3	98	31/01/20XX	FA	45041	D	747,28		22
31/01/20XX	3	98	31/01/20XX	FA	60000	D	3.396,72		
28/02/20XX	4	565	28/02/20XX	FA	41MT15	565	540,00	Paga 540,00 €	

Tot. Registrosioni: 285

Elimina le registrazioni non collegate ad altre gestioni

Doppio click per ricaricare la registrazione di prima nota
Per visualizzare la riapertura dei conti cliccare qui

Alla conferma apparirà la maschera relativa alle OPZIONI di STAMPA e di esportazione dati.

Il programma propone in automatico l'abilitazione delle opzioni

- "Aggiungi data e ora a piè pagina"
- "Stampa in una pagina"

con la possibilità di toglierle eliminando la selezione.

Inoltre, sono presenti altre due opzioni che permettono di inserire a piè di pagina una dicitura le quali sono:

- "Stampa il seguente testo personalizzato a piè di pagina": selezionare per inserire una descrizione libera in un massimo di 130 caratteri;

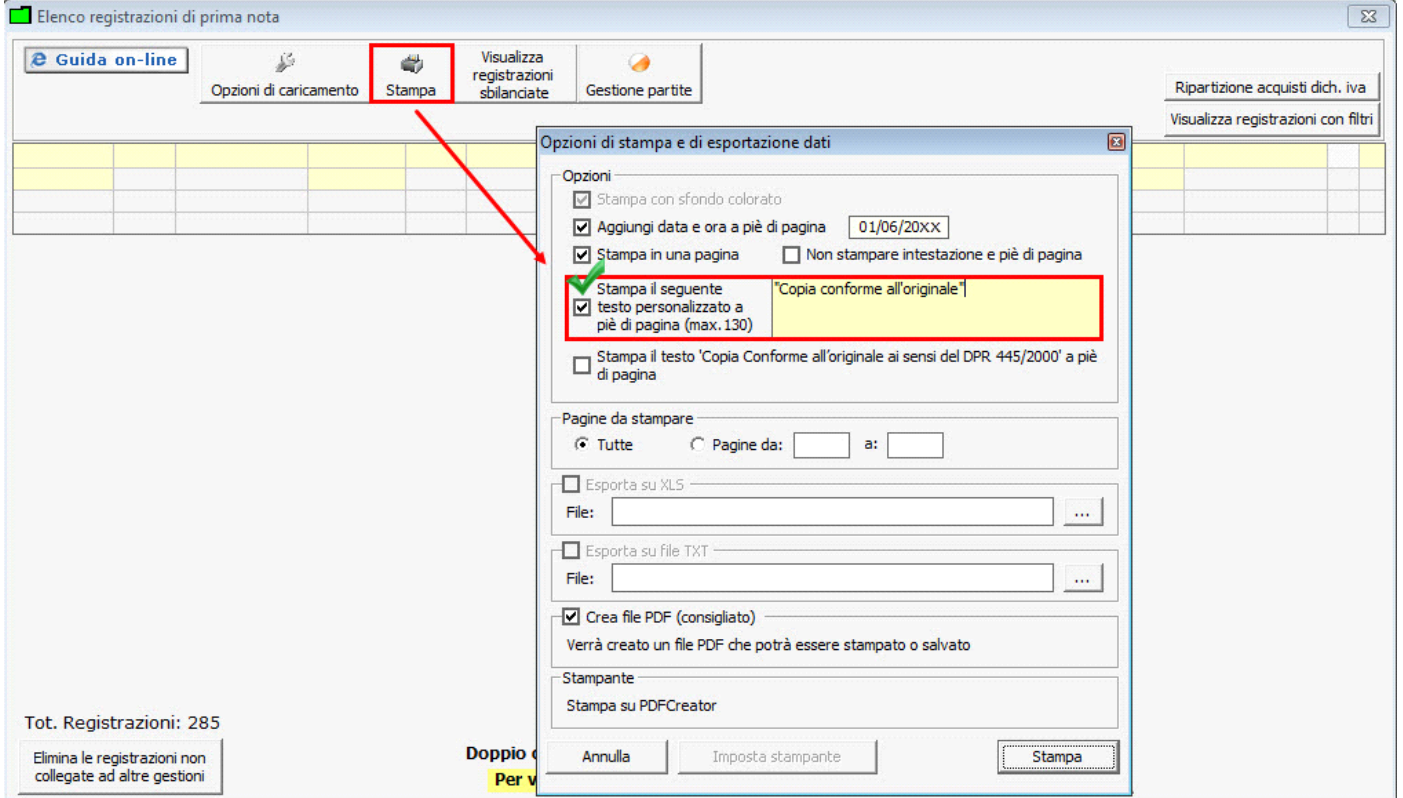

- "Stampa il testo 'Copia conforme all'originale ai sensi del DPR 445/2000' a piè di pagina": selezionare per inserire la descrizione fissa impostata da GB.

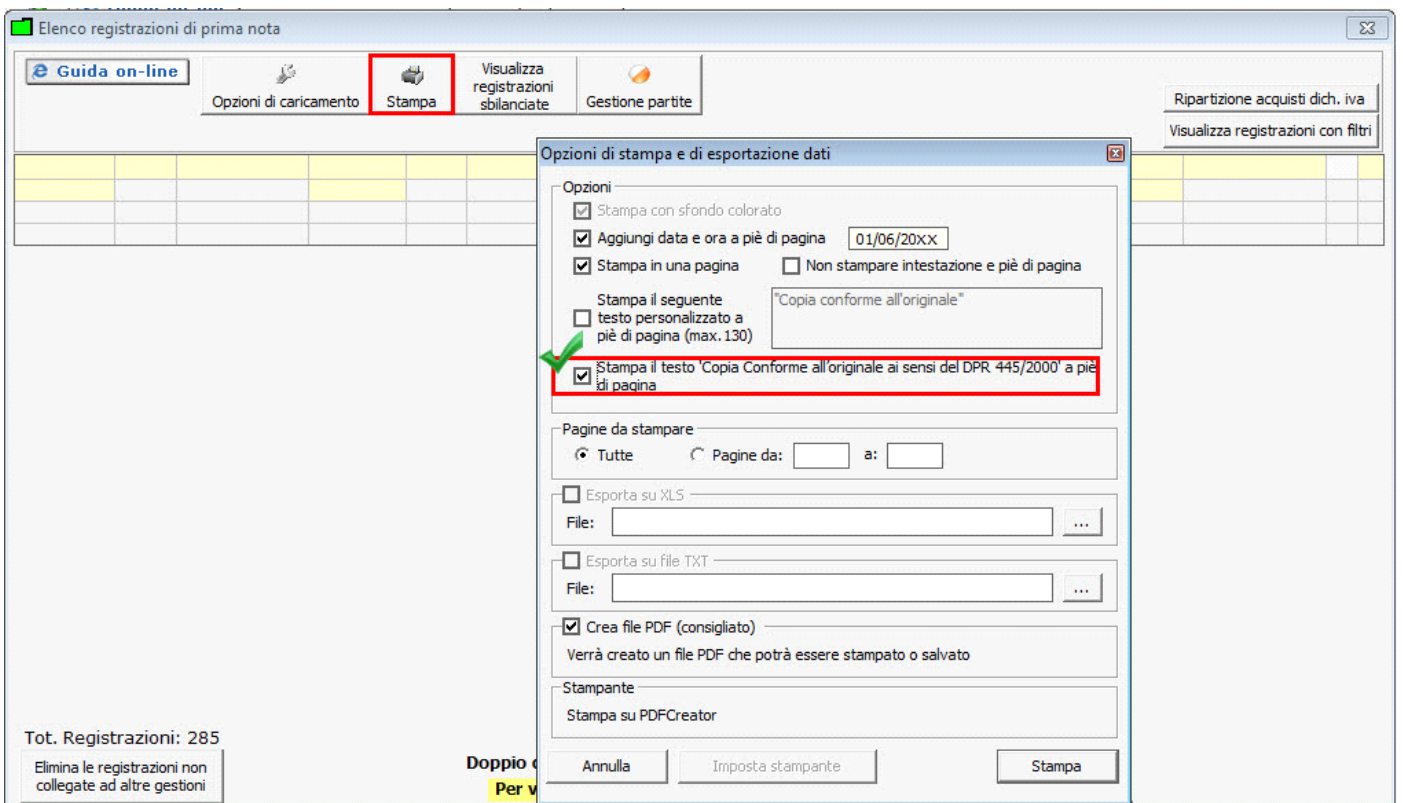

La selezione di una delle due opzioni disabilita l'altra.

Cliccare il pulsante "Stampa" per avere la stampa delle registrazioni.

La cancellazione di tutte le prime note può essere effettuata tramite il pulsante "*Elimina le registrazioni non collegate a delle gestioni*".

Elimina le registrazioni non collegate ad altre gestioni

: con un click nel pulsante, si ottiene la cancellazione in automatico di tutte le registrazioni inserite in contabilità ad eccezione di quelle collegate ad altre gestioni.

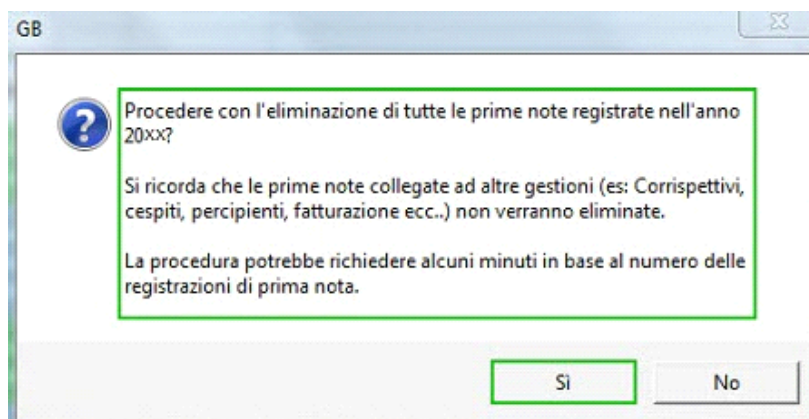

Le prime note che non vengono eliminate in automatico sono quelle collegate a:

- Ø *Fatturazione*
- Ø *Corrispettivi*
- Ø *Cespiti*
- Ø *Percipienti*
- Ø *Ratei e Risconti*
- Ø *Black List*
- Ø *Spesometro*

e dovranno essere cancellate da input.

Contabilità GB, prima di procedere con l'eliminazione informa l'utente del numero totale delle prime note potenzialmente eliminabili e della tempistica per effettuare tale procedimento.

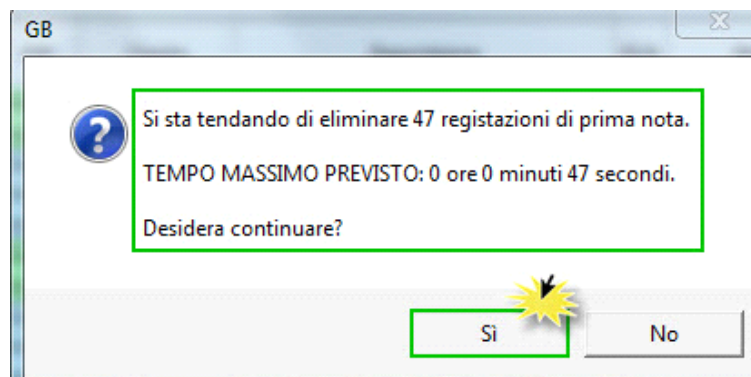

L'eliminazione delle registrazioni non è possibile effettuarla se vi sono:

- ü *stampe definitive del libro giornale e inventari*
- ü *stampe definitive dei registri I va*
- ü *salvataggio definitivo delle liquidazioni I va*

In presenza di una di esse il programma avvisa che l'eliminazione non sarà possibile effettuarla.

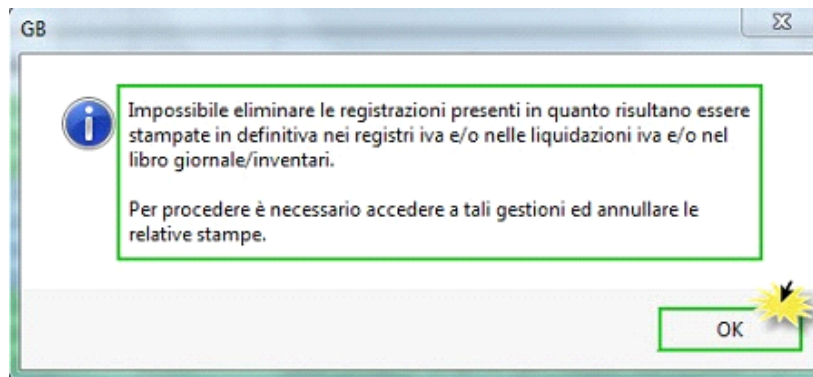

[Torna su](#) 

7.3.2.0.4 - Variazione rapida proprietà enti

Esclusivamente per Enti Non Commerciali ed Enti del Terzo Settore, è presente una funzione che permette la variazione degli attributi associati ad una singola operazione di natura economica senza per questo dover entrare all'interno della scrittura. La variazione avviene semplicemente cliccando sul check che si vuole modificare:

Non comm.	Comm.
<input checked="" type="checkbox"/>	<input type="checkbox"/>
<input checked="" type="checkbox"/>	<input checked="" type="checkbox"/>
<input checked="" type="checkbox"/>	<input type="checkbox"/>

Nel caso di Enti del Terzo Settore, la variazione potrà interessare anche la lettera dell'attività di interesse generale:

Non comm.	Lettera	Comm.
<input checked="" type="checkbox"/>		<input type="checkbox"/>
<input checked="" type="checkbox"/>		<input type="checkbox"/>
<input checked="" type="checkbox"/>		<input type="checkbox"/>
<input checked="" type="checkbox"/>		<input type="checkbox"/>
<input checked="" type="checkbox"/>		<input type="checkbox"/>
<input type="checkbox"/>		<input type="checkbox"/>
<input type="checkbox"/>		<input type="checkbox"/>

Le combinazioni possibili sono le medesime che si hanno nell'attribuzione dei check all'interno della maschera di prima nota. Per un dettaglio, cliccare [qui](#).

[Torna su](#) 